

Ab- und Überlaufgarnitur SWING PLUS

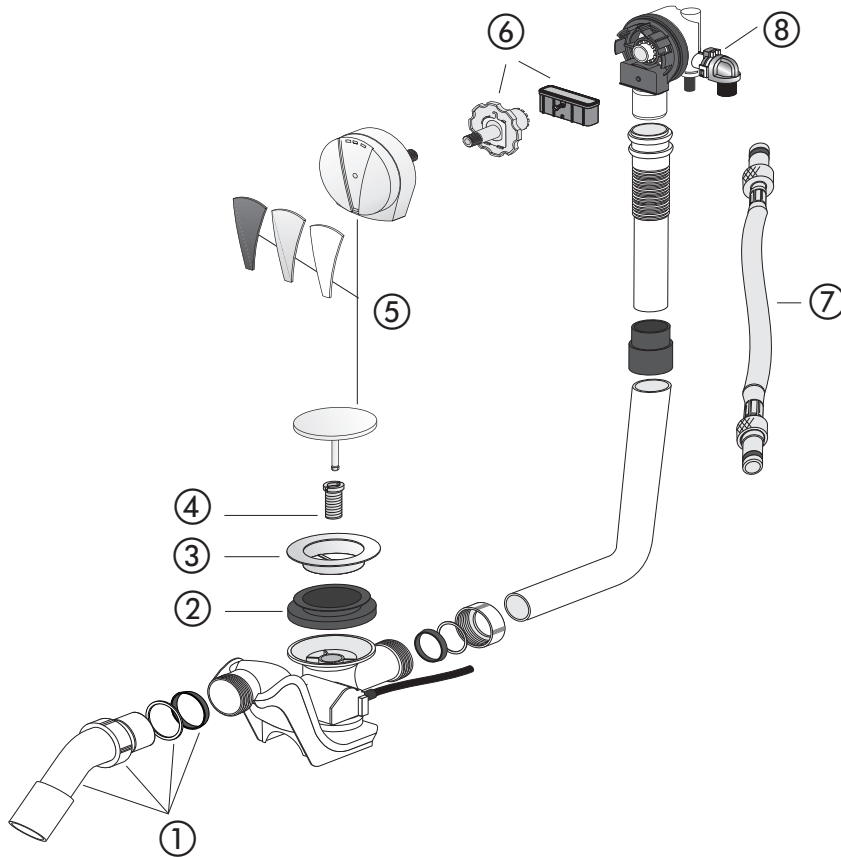

Nr.	Bezeichnung	Art.-Nr.	Unverb. Richtpreis/€
1	Abgangswinkel mit Überwurfmutter, Kegelring und Gleitring	01.173.00..0000	
2	Kragendichtung 74 x 48 x 19,4	02.713.00..0000	
3	Ablaufventil	02.976.00..0000	
4	Gewindehülse	02.547.00..0000	
5	Bedieneinheit, weiß-aplin	05.036.01..0000	
	Bedieneinheit, weiß-matt	05.036.07..0000	
	Bedieneinheit, schwarz-matt	05.036.56..0000	
	Bedieneinheit, chrom	05.036.81..0000	
6	Montageset	05.038.00..0000	
7*	Anschlussschlauch	05.211.00..0000	
8	Clip	04.004.00..0000	

* Nummer 7 – nicht im Lieferprogramm enthalten

Waste and overflow assembly SWING PLUS

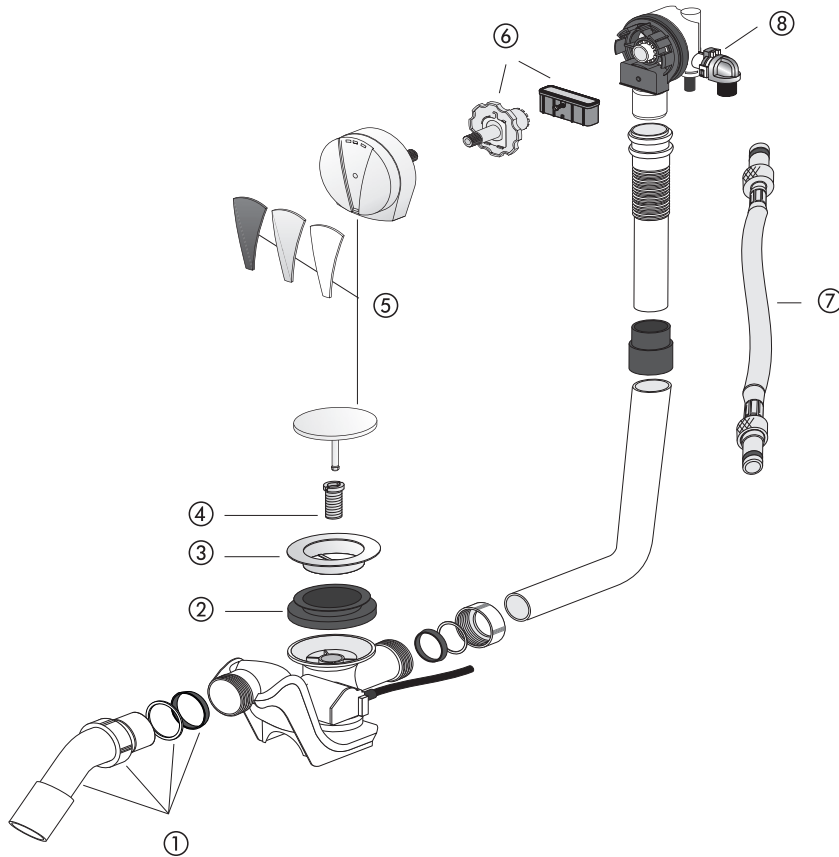

No.	Name	Code No.	Recommended price/€
1	Waste outlet bend with cap nut, conical ring and sliding ring	01.173.00..0000	
2	Collar seal 74 x 48 x 19,4	02.713.00..0000	
3	Waste valve	02.976.00..0000	
4	Screw socket	02.547.00..0000	
5	Operating unit, alpine white	05.036.01..0000	
	Operating unit, matt white	05.036.07..0000	
	Operating unit, matt black	05.036.56..0000	
	Operating unit, chrome	05.036.81..0000	
6	Installation set	05.038.00..0000	
7*	Connection hose	05.211.00..0000	
8	Clip	04.004.00..0000	

* No. 7 – not included in the delivery program